

# MiVoice MX-ONE Provisioning Manager

Webbaserat program för enkel administration av MiVoice MX-ONE

Gör administrationen av ditt kommunikationssystem enkel och intuitiv

## Huvudfunktioner

- Webbaserat konfigurationsverktyg
- Administrera en eller flera anknýtningar samtidigt
- Snabb åtkomst för att visa, lägga till, ta bort och ändra slutanvändare, avdelningar, administratörer, anknýtningar och röstbrevlådor
- Integrerat med Microsoft Active Directory

Verktöget MX-ONE Provisioning Manager har ett användarvänligt webbgränssnitt som gör den dagliga administrationen av dina slutanvändare och deras tjänster inom MiVoice MX-ONE-kommunikationssystemet enklare.

Genom MX-ONE Provisioning Manager överförs inställningarna för slutanvändare till applikationer såsom MiVoice MX-ONE Service Node Manager, MiCollab UCC suite, MiCollab Advanced Messaging och Mitel CMG suite. Varje slutanvändare kan tilldelas en eller flera anknýtningar samt en röstbrevlåda och andra tjänster. Provisioning Manager ger en tydlig överblick i realtid, vilket gör att synkronisering med MX-ONE Service Node inte längre är nödvändig. Provisioning Manager stödjer konfigurering av alla existerande anknýtningstyper i MX-ONE. Med en direkt anslutning till MX-ONE hämtas och visas realtidsinformation om till exempel lediga nummer och tillgängliga anknýtningar samt vilka inställningar som senast sparats.

## Huvudfunktioner

- Ingen särskild klientprogramvara behövs och konfigurationsverktyget är webbaserat
- Konfigurerar en eller flera MX-ONE Service Noder, MiCollab, MiCollab Advanced Messaging och Mitel CMG och ger länkar till andra grafiska administrationsgränssnitt som te.x. Mitel Mobile Client
- Visa, lägg till, ta bort och ändra slutanvändare, avdelningar, administratörer, anknýtningar och röstbrevlådor
- Direkt åtkomst till MiVoice MX-ONE Service Node Manager där du kan visa, lägga till, ta bort och ändra grupper, kategorier, kontokoder, talsvar med mera
- Tillgång till mallar för snabbare konfigurering
- Stöder HTTPS för säker konfigurering.
- Integrerat med Microsoft Active Directory (AD) för direktåtkomst till företagets användardatabas

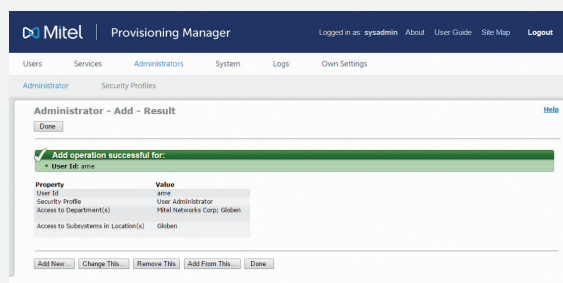

Administratör – användargränssnitt

## Fördelar för administratören

- Administrera en eller flera anknötningar samtidigt
- Skriva ut konfigurationen för en eller flera funktioner, såsom användare, anknötningar, delsystem, administratörer och säkerhetsprofiler
- Jämföra flera poster parallellt
- Anpassa och dela mallar för att minimera antalet fält som behöver fyllas i
- Onlinehjälp med bruksanvisning, hjälp för varje uppgift och enskilda fält
- Med en sitekarta får du överblick och direkt tillgång till alla funktioner
- Alla inställningar som hänger ihop med en uppgift är samlade på en och samma sida
- Stöd för ring- och gruppnummer
- Ett enda lösenord till alla program
- Användarna kan se och ändra sin PIN-kod utan att be administratören om hjälp
- Stöd för funktionsrika kommunikationstjänster samt för administration och konfigurering av användare som arbetar på annan ort eller hemifrån

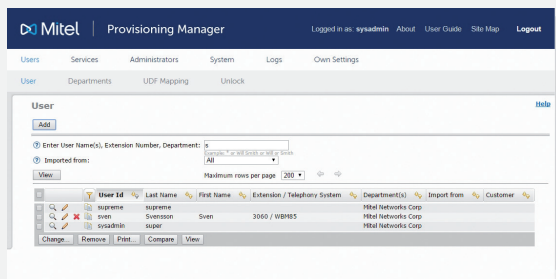

MX-ONE Provisioning Manager – användargränssnitt

## Allmänna funktioner

- Konfigurationen är uppbyggd på ett sätt som ska förenkla för användaren. Först skapas ett användarkonto och därefter tillhörande tjänster som anknötningar och röstbrevlådor
- Säkerhetsprofiler för administratörer baserat på plats, behörighetsnivå och avdelningstillhörighet – funktionen säkerställer att endast vissa får rättighet till MX-ONE Service Node Manager
- Kontrollerad åtkomst till användarkonto och lösenordsautentisering med samma lösenordsprinciper som för Microsoft AD
- Säkerhetslogg över inloggningsförsök, användaraktiviteter för spårningslogg och händelselogg
- Lokal säkerhetskopiering och återställning av MX-ONE Provisioning Manager-databasen och MX-ONE vid behov
- Självbetjäning, där användarna själva kan använda MX-ONE Provisioning Manager för att hantera personliga nummer listor, funktionsknappar och allmänna inställningar
- Inloggningen spärras efter tre misslyckade försök
- Import- och exportfunktion

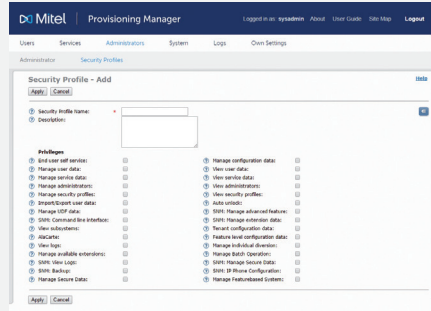

MX-ONE Provisioning Manager – gränssnitt för säkerhetsprofiler

## Teknisk information

### SERVERKRAV

- SUSE Linux Enterprise Server 11
- Tillval – e-postserver som använder SMTP

### KLIENTKRAV

- Microsoft Internet Explorer 8.0 eller senare
- Mozilla Firefox 3.0 eller senare

### INSTALLATIONALTERNATIV FÖR MX-ONE PM

- Fristående på egen Linux-server
- På samma server som MX-ONE

### GRÄNSSNITT

- HTTP och HTTPS